



Città di San Giuliano Terme  
Municipalità Programmi e Servizi Civili

MISURAZIONE  
PUNTUALE  
INDIFFERENZIATO



**MENO INDIFFERENZIATO  
CONVIENE A TUTTI!**

Per la raccolta porta a porta usa il nuovo sacco grigio



Scopri come su  
[www.geofor.it](http://www.geofor.it)

  
GEOFOR



GRUPPO  
RETIAMBIENTE

# IN COSA CONSISTE IL NUOVO SISTEMA PER L'INDIFFERENZIATO

La nuova Tariffa Corrispettiva Puntuale (TCP) segue un principio semplice: **chi produce meno rifiuto indifferenziato, paga meno di chi ne produce di più.**

Il calcolo terrà conto di: **dimensione dell'abitazione, numero di componenti della famiglia e numero sacchetti utilizzati di indifferenziato (RUR).** Ci sarà una prima **fase sperimentale** e a fine 2026 i cittadini riceveranno un **fac-simile di bolletta** calcolato con il nuovo metodo, per capire in anticipo cosa cambia.

## Perché si fa

Il passaggio alla TCP, come dimostrano i Comuni che lo hanno già fatto, **permette di diminuire la produzione di rifiuto indifferenziato, contenendone i costi di smaltimento** (meno rifiuti in discarica e meno rifiuti inceneriti) e aumentando la quota di differenziata, portando benefici alla comunità e all'ambiente.

## Il TAG RFID: che cos'è e a cosa serve?

Ogni volta che il sacco viene **ritirato**, il TAG viene **letto**.

Sul **sacco grigio** c'è un **TAG RFID** (un piccolo codice) **collegato alla tua utenza**.

Queste letture servono per **calcolare la tariffa puntuale (TCP)** che, dal 2027, terrà conto anche del **numero di sacchi di indifferenziato conferiti**.

## Cosa va nel sacco grigio?

Nel sacco/contenitore **grigio** va solo il **rifiuto urbano residuo**: cioè ciò che **non si può differenziare e non si può riciclare**. È il contenitore da usare il **meno possibile**, perché questo rifiuto non può essere recuperato come organico, carta, vetro e multimateriale.

**Importante:** per le utenze domestiche **pannolini e pannoloni vanno nel sacco viola e non rientrano nel conteggio** della tariffa.

**Attenzione:** ogni sacco ritirato **viene conteggiato come pieno**, anche se non lo è. **Esponi il sacchetto solo quando è pieno.**

## LE TAPPE DI AVVIO

MISURAZIONE  
PUNTUALE  
INDIFFERENZIATO



### 1) Ritiro dei nuovi sacchi grigi [con TAG RFID]

Puoi ritirare i **sacchi grigi** nei **punti di consegna** indicati (vedi calendario...)



### 2) Attività [utenze non domestiche]: consegna contenitore

Le attività economiche saranno contattate direttamente da Geofor e sarà loro consegnato un **contenitore dotato di TAG RFID**.

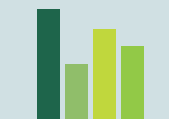

### 3) Fase sperimentale (2026)

Nel 2026 il sistema sarà in **prova**: verranno raccolti e analizzati i dati della raccolta di **indifferenziato**.



### 4) Anteprima bolletta [fac-simile]

Dopo l'analisi dei dati, sarà inviato un **fac-simile di bolletta TCP** per mostrare in anticipo i possibili cambiamenti: questa anteprima consentirà agli utenti di modificare le proprie abitudini al **fine di ridurre** dal 2027 il numero di sacchi grigi conferiti.

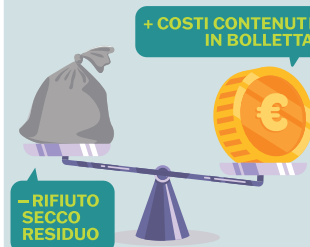

### 5) Da gennaio 2027: tariffa puntuale attiva

Da **gennaio 2027** la bolletta rifletterà il nuovo calcolo basato sul numero effettivo di sacchi utilizzati di indifferenziato.

**CONTIAMO I TUOI SACCHI  
PREMIAMO IL TUO IMPEGNO!**

# CALENDARIO CONSEGNA SACCHI GRIGI CON TAG



## PUNTI FISSI > SPORTELLI AMBIENTE

Gli Sportelli Ambiente per la distribuzione dei sacchi grigi con TAG, saranno operativi nei mesi di **Marzo e Aprile 2026**

[INIZIO lunedì 09/03/2026 - FINE giovedì 30/04/2026].

### DOVE TROVARLI

- Loc. **La Fontina** in **Largo Teresa Bandettini N° 5**
- **Capoluogo** in **Via Niccolini N° 40** presso attuale sportello Geste
- Loc. **Pontasserchio** in **Via Che Guevara N° 119**

### QUANDO TROVARLI

- Tutti i giorni **dal lunedì al venerdì** dalle ore 10:00 alle ore 13:00 e dalle ore 14:00 alle ore 19:00.
- **Sabato** dalle ore 08:00 alle ore 13:00.
- **Giornate escluse: lunedì 06/04 e sabato 25/04** (chiusura causa festività nazionali).



## PUNTI MOBILI > CAMPER

Le postazioni dei camper Geofor per la distribuzione dei sacchi grigi con TAG, saranno operative nei mesi di **Marzo e Aprile 2026**

[INIZIO lunedì 09/03/2026 - FINE giovedì 30/04/2026].

### DOVE E QUANDO TROVARLI

#### Loc. Arena-Metato – in Piazza E. Berlinguer:

- Ogni **lunedì** dalle ore 10:00 alle ore 13:00 e dalle ore 14:00 alle ore 19:00.
- **Sabato 28/03** dalle ore 08:00 alle ore 13:00.
- **Giornate escluse** a causa di festività nazionali: **lunedì 06/04**.

#### Loc. Madonna dell'Acqua - in Via Ada Negri nei pressi dell'area a verde:

- Ogni **venerdì** dalle ore 10:00 alle ore 13:00 e dalle ore 14:00 alle ore 19:00.

#### Loc. Molina di Quosa – presso parcheggio di Via O. Barbuti:

- Ogni **martedì di marzo 2026** dalle ore 10:00 alle ore 13:00 e dalle ore 14:00 alle ore 19:00.

#### Loc. Rigoli – presso parcheggio di Via A. De Gasperi:

- Ogni **martedì di aprile 2026** dalle ore 10:00 alle ore 13:00 e dalle ore 14:00 alle ore 19:00.
- **Sabato 04/04** dalle ore 08:00 alle ore 13:00.

#### Loc. Asciano – in Piazza Enrico Pifferi:

- Ogni **mercoledì** dalle ore 10:00 alle ore 13:00 e dalle ore 14:00 alle ore 19:00.
- **Sabato 14/03** e **sabato 11/04** dalle ore 08:00 alle ore 13:00.

#### Loc. Mezzana – presso parcheggio Via Provinciale Calcesana, accanto all'edicola:

- Ogni **giovedì di marzo 2026** dalle ore 10:00 alle ore 13:00 e dalle ore 14:00 alle ore 19:00.
- **Sabato 21/03** dalle ore 08:00 alle ore 13:00.

#### Loc. Campo – presso parcheggio Via Toniolo, di fronte alla Farmacia Comunale civico 94:

- Ogni **giovedì di aprile 2026** dalle ore 10:00 alle ore 13:00 e dalle ore 14:00 alle ore 19:00.
- **Sabato 18/04** dalle ore 08:00 alle ore 13:00.



[www.geofor.it](http://www.geofor.it)

Si ricorda che è necessario prenotare l'appuntamento **inquadrandolo il QR code** oppure chiamando il numero verde **800.959095** (tasto 1).

